

LEYENDA DE SANEAMIENTO			
	SUMIDERO DE GRASAS		TUBERIA DE DESAGÜES FECAL Y PLUVIALES
	SUMIDERO SIFONICO		TUBERIA DE DESAGÜES FECAL Y PLUVIALES
	REJILLA SUMIDERO		Nº BAJANTE FECAL
	BOTE SIFONICO		Nº BAJANTE PLUVIAL
	MANGUETÓN INODOROS		Nº BAJANTE DE GRASAS
	BAJANTE		Nº BAJANTE DE PATIO

MATERIALES:

- Para bajantes pluviales, se utilizará tubería de PVC, según norma UNE-EN 1329
- Para bajantes fecales o mixtas, se utilizará tubería de PVC, según norma UNE-EN 1329
- Para colectores de la red horizontal de saneamiento se utilizará tubería de PVC de presión, según Norma UNE-EN 1452, de 10 Kg/cm
- Todas las codas de conexión de las bajantes con la red horizontal de saneamiento, deben ser de alto impacto.

DETALLE DE VENTILACION DE BAJANTES

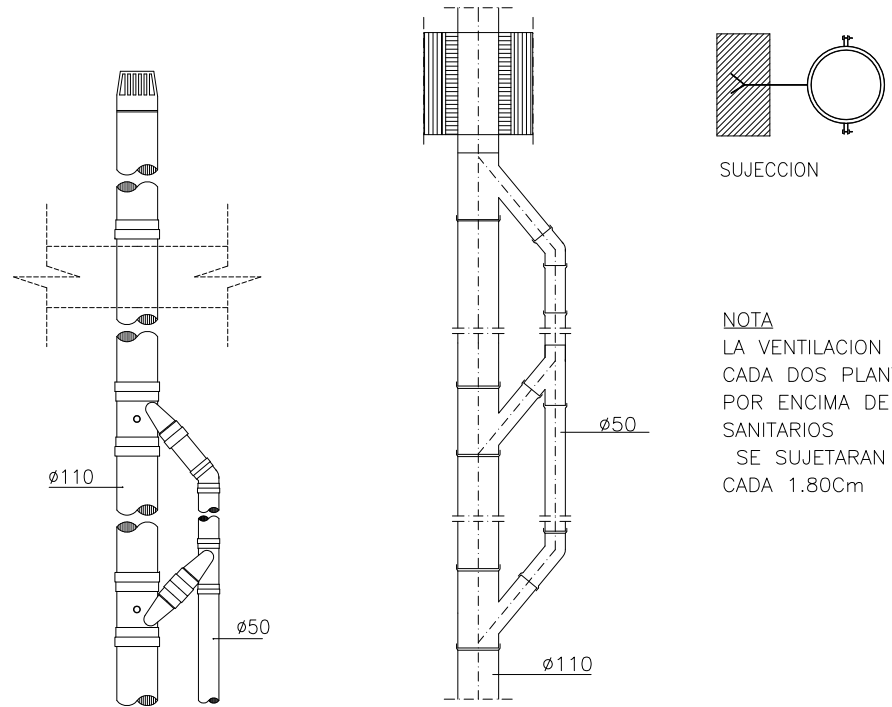

NOTA:
LA VENTILACION SE CONECTARA CADA DOS PLANTAS Y SE REALIZARA POR ENCIMA DE LOS APARATOS SANITARIOS SE SUJETARAN LAS BAJANTES CADA 1.80cm

	DEMOLICION DE INSTALACIONES
	VIV. AFECTADAS PARCIALMENTE (NO HABITABLES)

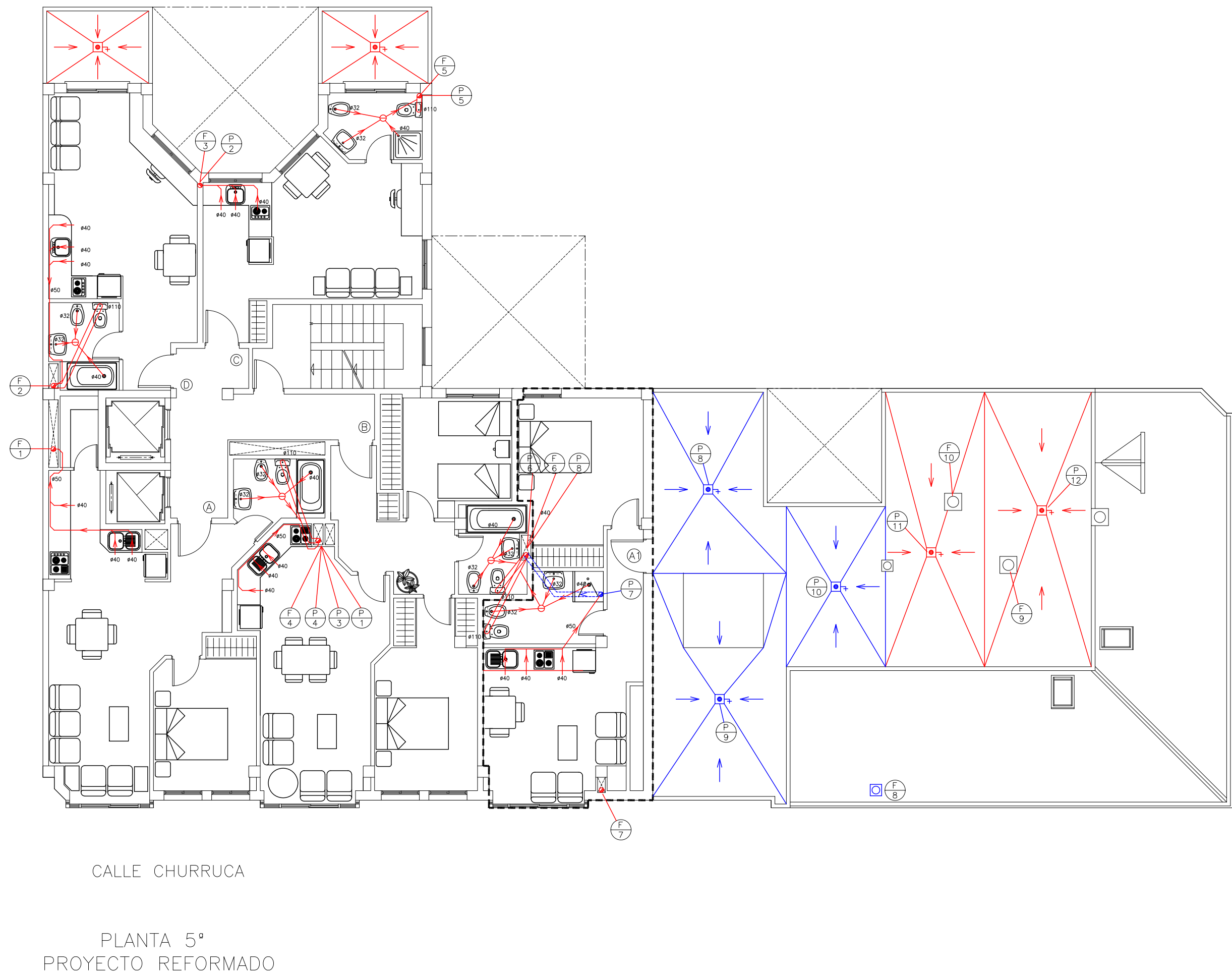

PETICIONARIO:	TITULO:		
EXCMO. CONCELLO DE VIGO XERENCIA MUNICIPAL DE URBANISMO	PROYECTO PARA DEMOLICION PARCIAL Y ESTADO REFORMADO		
REDACTOR:	EDIFICIO DE VIVIENDAS C/ CHURRUCA Nº 3 Y 5 1º SO. C/ GRAVINA VIGO-PONTEVEDRA		
Manuel Ángel Rodríguez Filgueira Arquitecto Coleg. nº 2799 del COAG	TITULO PLANO:		
OBSERVACIONES:	DEMOLICION PARCIAL Y ESTADO REFORMADO PLANTA 5°. SANEAMIENTO		
FECHA:	ESCALA:	Nº DE PLANO:	
AGOSTO 2011	1:100	IS.02a sustituye a IS.02	